UndT

UdenaardeToekomst magazine
Platform voor burgerinitiatieven
Samen maken we de toekomst

groen gezond gezellig gastvrij gezamenlijk

TEDxYouth@Uden
Changing Perspectives p.3

Start Oranjerijk
"Voor mensen uit de buurt om iets op te kunnen bouwen" p.4

Solidariteitswerkplaats Uden
Heropend op een nieuwe locatie p.5

Demos - Fusie Uden-Landerd
Inwoners denken mee p.6

Uitgave van UdenaardeToekomst, mei 2019

Neem gratis mee

UndT

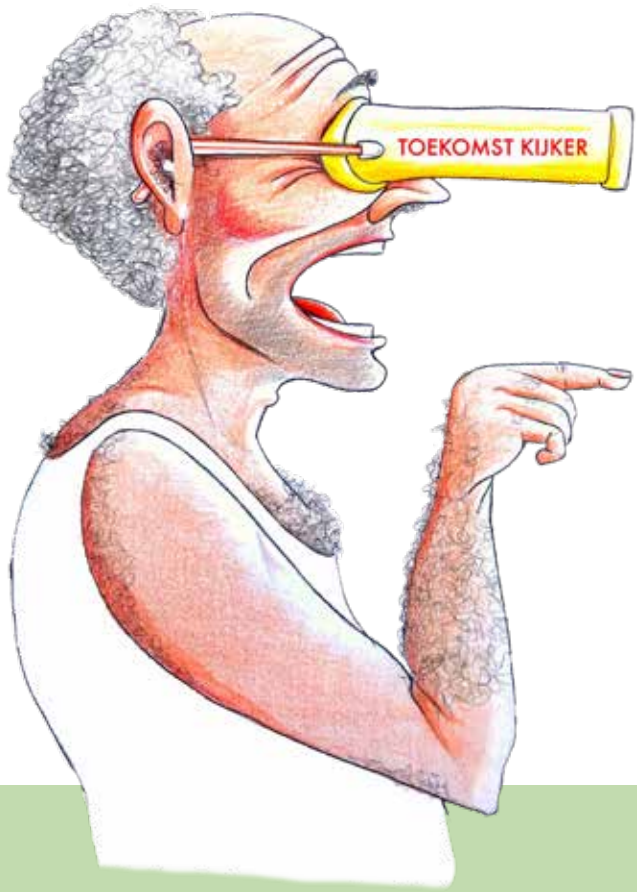

Voorwoord

Gelukkig weten we niet precies wat de toekomst brengt. We fantaseren erover, hebben dromen en angsten of laten het gewoon op ons afkomen. Maar we zijn wel vaak met onze persoonlijke toekomst, de toekomst van ons nageslacht én de toekomst van onze leefomgeving bezig. In de wereld én in ons mooie Uden, Volkel en Odiliapeel.

In dit magazine kijken we vooruit én achteruit. Naar de nieuwe mogelijkheden die de stichting Oranjerijk haar wijkbewoners gaat bieden bijvoorbeeld. En we zien een eerste kennismaking tussen inwoners van de 6 kernen van de nieuwe fusiegemeente, die elkaar ook in de toekomst hopelijk kunnen versterken.

Maar we kijken ook terug. O.a. op een succesvolle plantactie, de mooie nieuwe plek voor de solidariteitswerkplaats en de legging van de 1e struikelsteen. En ook op een geslaagde eerste editie van TEDxYouth@Uden, waar jongeren elkaar hebben ontmoet en geïnspireerd. Allemaal gestart door initiatiefnemers die ook Udenaar de Toekomst (UndT) of het Udenfonds goed hebben kunnen vinden.

We komen helaas ook nog teveel mensen tegen die de mogelijkheden van UndT niet kennen en dat is jammer. Gezamenlijk is niet voor niets één van de 5 G's in de visie. Samen kunnen we meer bereiken. Met wat hulp uit het Udenfonds of het netwerk, of wat meer promotie of handige informatie kan een project soms net dat extra zetje krijgen. Of kunnen we samen meepraten en -denken over belangrijke thema's. Maar dan moet je wel weten waar je moet zijn.

Jij - als lezer van dit magazine - kan daarbij helpen. Ken je ons al wat langer en weet je wat we doen? Zegt het voort! Is dit magazine je eerste kennismaking met UndT? Neem dan eens een kijkje op onze website en bekijk de mogelijkheden. En deel het vooral met mensen in je omgeving waarvan je weet dat ze een zetje kunnen gebruiken bij een initiatief. Of al langer met een idee rondlopen en daar werk van willen maken.

Inmiddels ligt dit magazine - met dank aan Martin - op talloze plekken in Uden. Als dit exemplaar niet de laatste is van de stapel neem het dan gerust mee en geef het door. Zodat zoveel mogelijk inwoners van Uden, Volkel en Odiliapeel UndT leren kennen en vooral: er gebruik van kunnen maken.

Want kijken naar, dromen en nadenken over de toekomst is mooi, maar er nu samen aan werken nog mooier!

Wil je onze nieuwsbrief ontvangen? Lid worden van de coöperatie Udenaar de Toekomst? Dat kan allemaal via de website: www.udenaardetoekomst.nl/aanmelding-nieuwsbrief-en-lid/

"Er zit voor mij in elke levenservaring een groter doel" - Ton Delisse

TEDxYouth@Uden

"Changing Perspectives"

De eerste editie van TEDxYouth@Uden vond zondag 20 januari plaats in Theater Markant. Het jonge organisatieteam bestaat uit een frisse, dynamische en multiculturele club van vrijwilligers, die naast de organisatie van het event gewoon een eigen onderneming hebben, werken of een studie volgen.

Met veertien bevlogen sprekers, drie acts en honderd gasten mag je het zeker een geslaagd evenement noemen. Naast enkele lokale sprekers waren er ook sprekers uit het land naar Uden afgereisd om hun verhalen en ideeën met het publiek te delen.

Het thema van deze eerste editie van TEDxYouthUden was "Changing Perspectives". En dat is ook precies wat de organisatie ons mee wil geven: nieuwe inzichten, nieuwe ideeën en nieuwe contacten waarmee je jouw eigen ideeën vorm kunt geven. Het mooie van alle TEDx projecten is dat alles gefilmd en gedeeld wordt via YouTube, zodat de, meestal Engelstalige, presentaties de hele wereld overgaan en zo vele anderen kunnen inspireren.

Een van de sprekers, Udenaar Ton Delisse, vertelde over hoe hij vanuit zijn passie voor sport / bewegen en zijn eerdere verslaving de ambitie heeft om zijn eigen leefstijl te delen met een grotere groep. Door deze twee belangrijke factoren in zijn leven te combineren heeft hij nu een succesvolle onderneming, waarmee hij een grote groep jongeren bereikt en verder helpt. Hij wil vooral overdragen dat processen in het leven nooit voor niets zijn.

Een andere inspirerende spreekster was Nora Nerwa. Zij is een van oorsprong Assyrische vluchtelinge uit Irak die in Nederland terecht is gekomen. Hier heeft ze zich via de Internationale schakelklas, waar zij op 14-jarige leeftijd het alfabet moest leren, omhoog gewerkt. En heeft ze zich vervolgens aan de Radboud Universiteit in Nijmegen tot juriste Internationaal en Europees Recht opgewerkt.

Een inspirerend evenement dat zeker een vervolg zal hebben!
Meer informatie: @tedxyouthuden

gezamenlijk gezellig

Oranjerijk

“Voor mensen uit de buurt, om iets op te kunnen bouwen”

Ontmoetingscentrum De Balans is na een ingrijpende verbouwing en feestelijke heropening inmiddels weer volledig in bedrijf. Die heropening viel ook samen met de start van de nieuwe stichting OranjeRijk.

De gemeente, Ons Welzijn en Area hebben samen opgetrokken om het wijkgebouw De Balans en de activiteiten die daar plaatsvinden meer aan te laten sluiten bij de wensen en behoeftes van bewoners.

Het gebouw is nu lichter, ruimer en heeft een grote open keuken. Ook is de ingang verplaatst – meer richting de wijk – waardoor de bewoners nog gemakkelijker binnen lopen om elkaar te ontmoeten, een kop koffie te drinken, een praatje te maken of deel te nemen aan een van de vele activiteiten die er plaatsvinden.

De grote open keuken en de gezellige ontmoetingsruimte zijn het decor van de inmiddels goed bezochte lunches en diners door en voor de wijkbewoners. Ook is er een 2ehands kledingwinkeltje gestart en wijkkapster Sama biedt er haar diensten aan. Sama is deelneemster binnen de nieuw opgerichte stichting OranjeRijk. Zij kreeg via OranjeRijk een verkorte kappersopleiding en heeft nu in De Balans haar oefenplek. Dat zijn mooie voorbeelden van wat er kan binnen “De Balans”, vertelt Mimie Arts van het kledingwinkeltje.

gastvrij gezellig gezamenlijk

OranjeRijk werkt nauw samen met de gemeente, Ons Welzijn en Area en heeft zich tot doel gesteld dat bewoners elkaar in een ontspannen sfeer kunnen ontmoeten. En samen allerlei activiteiten kunnen ondernemen, waarmee de onderlinge betrokkenheid en de leefbaarheid binnen de wijk worden bevorderd.

Wat er wordt verdiend met alle activiteiten die worden georganiseerd, vloeit terug in de stichting. Daarmee wil OranjeRijk het toekomstperspectief van bewoners verbeteren. De stichting biedt hen de mogelijkheid om te ondernemen met behoud van uitkering en tegelijkertijd te sparen voor het volgen van een opleiding.

Ontmoeten, meedoen, samenwerken en leren en daarmee kansen creëren op de arbeidsmarkt. Binnen OranjeRijk komen mooie dingen samen!

Ben je ondernemend en zou je wel iets willen doen als vrijwilliger of deelnemer binnen OranjeRijk? Neem dan contact op met Willeke van der Heijden, e-mail: Willeke.vanderHeijden@ons-welzijn.nl

Of kom eens komen kijken bij een van de activiteiten. Kijk op de site van UndT voor de weekagenda en contactgegevens: www.udenaardetoekomst.nl/overzicht-projecten.

Bekijk ook de video over OranjeRijk en De Balans. www.youtube.com/watch?v=7mlUHvNyV_Y

Solidariteitswerkplaats

Solidariteitswerkplaats Uden is al sinds 1996 een vertrouwde organisatie van enthousiaste vrijwilligers, die gebruikte goederen, zoals naaimachines, fietsen, rolstoelen en nog veel meer opknappen. Zodat ze in de Derde Wereld opnieuw gebruikt kunnen worden. Er worden zelfs complete gereedschapssets gemaakt, waarmee timmerlui, loodgieters en metselaars opgeleid kunnen worden. En die ze na hun opleiding mee mogen nemen om hun nieuw geleerde vak uit te kunnen oefenen.

Daardoor krijgen mensen die deze goederen gebruiken een kans op een betere toekomst. Ook worden er bijvoorbeeld regelmatig fietsen geschonken aan Udenaren die een krappe beurs hebben. Ook de dames van de naaiclub 'de Rode draad', die samen met vluchtelingen handwerken om hen daarmee helpen om beter te integreren, kregen een stel opgeknapte naaimachines. Solidariteitswerkplaats Uden is onlangs verhuisd. Je kunt ze nu vinden aan de Loopkantstraat 17 in Uden. Ga gerust eens kijken of breng er het gereedschap dat je niet meer gebruikt heen. Meer informatie: www.solidariteitswerkplaatsuden.nl

Geslaagde bijeenkomst van burgerorganisaties uit de gemeente Uden en Landerd

Tijdens een geslaagde avond in het Wapen van Reek hebben burgerorganisaties elkaar voor het eerst ontmoet en zich aan elkaar voorgesteld. Zowel tijdens als na de bijeenkomst was de sfeer gemoedelijk en constructief.

Begin dit jaar hebben enkele personen van UdenaardeToekomst en Demos het initiatief genomen om te gaan praten met enkele bestuurders van collega burgerfora uit de gemeente Landerd. In het kader van de gemeentelijke herindeling Uden-Landerd staan we immers voor grote uitdagingen. Het herindelingsproces dat nu van start gaat zal zeker drie jaar duren. En omdat de inbreng van inwoners in dit proces een belangrijke factor moet worden, dachten wij dat een kennismaking tussen inwoners wel op zijn plaats was.

Dus maar eens beginnen bij het begin en zo zijn de eerste gesprekken ontstaan met de tegenhangers van UndT. Uit Schaijk: 'toekomst van Schaijk', uit de Reek: 'DOR - Dorpontwikkeling Reek' en uit Zeeland: 'initiatiefgroep Zeeland'. En de zorgcoöperaties uit deze dorpen.

Net als UndT zijn deze organisaties bezig om inwoners te bewegen mee te doen in de toekomst van hun dorp. Welke kansen biedt de gemeentelijke herindeling en wat zal de invulling van de lokale democratie hierbij zijn? Hoe gaat de gemeente om met initiatieven vanuit de bevolking?

De eerste gesprekken verliepen in een prettige sfeer waarbij spontaan geopperd werd om een gezamenlijke bijeenkomst te houden.

Op 19 maart was het dan zover dat vertegenwoordigers van diverse burgerfora bij elkaar kwamen en met elkaar kennis maakten. Met een kleine formele agenda hebben inwoners uit de dorpen hun organisatie aan elkaar voorgesteld en naderhand werd er nog gezellig gebuurt aan de bar. Al met al was het een geslaagde avond. En dat was precies de bedoeling, zonder pretenties, zonder agenda. Gewoon de eerste kennismaking. Naar mijn persoonlijke beleving staan de inwoners en hun burgerinitiatieven heel dicht bij elkaar, zowel qua doelstelling als omgang met elkaar. Ik denk dan ook dat de inwoners van de dorpen heel goed bij elkaar passen en de komende jaren elkaar nog vaker zullen zien en spreken om te komen tot een herindeling waarin de inwoners een grote bijdrage hebben geleverd.

De gemeente schrijft: doe, denk, praat, maak mee! En dat kunnen wij van harte onderschrijven.

René Jetten

Meedenken en beslissen?

Meld je aan op de website
www.udenaardetoekomst.nl/meedenken/

Demos
SAMEN NAAR DE KERN

Uitgelicht

Een greep uit de vele projecten en ideeën die door inwoners zijn opgezet. Kijk voor meer informatie op www.udenaardetoekomst.nl

PLANTACTIE

Wat een mooi resultaat had de plantactie! We kregen ruim 130 bestellingen binnen voor ruim 2700 planten.
Dankzij deze actie van IVN, Vogelwacht, sVLU, Gemeente Uden en UndT, i.s.m. de Hof van d'n Toekomst worden de tuinen en balkons in de gemeente Uden nog groener en gezelliger. Én gastvrij, voor vogels en insecten.

FIETSFORUM UDEN

Het fietsforum behartigt alweer bijna 4 jaar de belangen van onze fietsers. Ter bevordering van veilig, snel en comfortabel fietsgebruik in de breedste zin van het woord, zodat Uden hèt fietsdorp van NO Brabant wordt. Op hun website fietsforumuden.blogspot.com is o.a. te zien voor welke knelpunten en onderhanden werken zij zich inzetten.

STRAATCONTACTPERSONEN

Folkert & Floor zijn druk bezig met het opzetten van een netwerk van straatcontactpersonen in wijk Raam. Deze 'goede buur' kan zijn netwerk inzetten om wijkbewoners te verbinden, helpen of in contact te brengen met de juiste persoon.

Dit project krijgt daarbij hulp van KNHM (Heidemij) adviseurs.

SCHELLING

De bewoners van de straat Schelling in Uden-Zuid kregen het zeer gewenste groen in de straat. Het begon met een vraag aan de gemeente Uden naar beplanting in de straat. De gemeente was bereid om hier in mee te denken. Door de grote betrokkenheid en hulp van de bewoners was het inplanten een groot succes en ziet de straat er veel aantrekkelijker uit.

STRUIKELSTENEN

Deze werkgroep zet zich in om de Joodse inwoners van Uden, die tijdens de 2e Wereldoorlog werden weggevoerd en vermoord, te blijven herinneren door het leggen van "struikelsteentjes", in het trottoir voor de huizen waar deze mensen hebben gewoond. De eerste struikelsteen is op 16 maart 2019 gelegd. Voor meer informatie: www.struikelstenen-uden.nl

STUDIO ZIGZAG

Studio ZigZag verzorgt sinds maart 2019 naailessen in de Kom In. Op dinsdagochtend leren deelnemers in een serie lessen de basistechnieken die nodig zijn om een kledingstuk te maken.
Onze doelen zijn; kennis opdoen, kennis delen en ontmoeten.
Voor meer informatie:: Floor.Jilesen@ons-welzijn.nl of Marjorie.Jessurun@ons-welzijn.nl

Foto met dank aan het Fietsforum

Ruimte voor ideeën

Het Kantelhuis

Zo maar een pandje naast het gemeentehuis op de Markt? Nee, dit is **het gezicht** van UdenaardeToekomst. Een huiskamer, waar inwoners met hun ideeën voor de leefbaarheid in Uden elke laatste vrijdagochtend van de maand binnen kunnen lopen. Maar ook de plek waar initiatiefnemers kunnen vergaderen of proefprojecten kunnen worden besproken. Het is een huis waar ideeën gezamenlijk verder uitgewerkt kunnen worden en nieuwe initiatieven voor een groener, gezonder, gezelliger en gastvrijer Uden kunnen ontstaan.
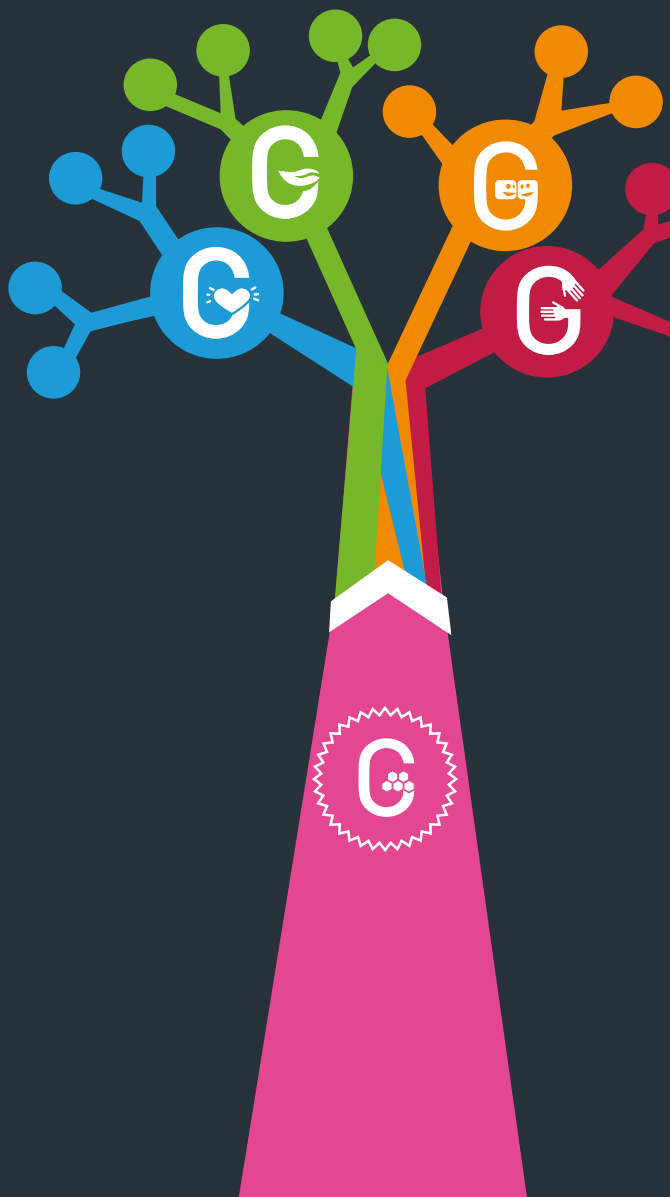
Reserveren van een ruimte kan via onze website www.udenaardetoekomst.nl/reservering-kantelhuis/ of via email info@udenaardetoekomst.nl.